Au Cœur de Ruy-Monteau

n° 8 | 2022
Juin

Bulletin d'informations municipales

Mairie de Ruy-Monteau

Mot du Maire

Editorial

Quand on parle de transition écologique et de développement durable, il est une question essentielle aujourd'hui à prendre prioritairement en considération, à savoir celle de la gestion et de la valorisation des déchets.

Dans mon rôle d'élu responsable de la stratégie de valorisation des déchets à la CAPI, je vois bien que si nos volumes de déchets s'accroissent, les volumes triés quant à eux n'augmentent plus. Or, la valorisation de nos déchets, leur recyclage constitue un impératif pour l'environnement, mais aussi pour le porte-monnaie.

Il m'apparaît ainsi plus que jamais vital aujourd'hui de réinscrire dans le débat citoyen cette question du tri des déchets et bien évidemment de la mettre à l'ordre du jour des discussions avec les habitants, dans le cadre par exemple des conseils de quartier.

À ce sujet, je suis heureux que le processus d'installation des quinze conseils de quartiers sur la commune s'achève bientôt, la tenue du premier conseil du dernier secteur, celui de Malavent ayant été différée en septembre prochain.

Au fil des conseils de quartiers, la parole s'est libérée et les habitants autour de leurs référents ont pu exprimer leurs préoccupations et leurs souhaits quant au devenir de leur quartier au sein même de la commune.

Nous entrons désormais dans une seconde phase qui passera par l'animation sur la durée de ces conseils et conduira à la concrétisation de projets prioritairement fléchés par les habitants, donnant ainsi tout son sens à l'utilité de cette forme de démocratie participative.

Enfin, l'arrivée des beaux jours, tout à la fois, incite à la prudence pour les plus fragiles en raison des périodes caniculaires et invite aux moments festifs. Sur ce point, je tiens à féliciter nos associations et leurs bénévoles qui, à travers le succès de leurs manifestations, œuvrent à l'animation de la commune.

Je vous donne rendez-vous pour les festivités du 14 juillet tout en souhaitant un bel été à toutes et à tous.

Denis GIRAUD

Sommaire

- **Mot du maire** - *page 2*
- **Bien vivre ensemble** - *page 3*
- **Vie municipale** - *page 4*
- **Affaires scolaires et jeunesse** - *page 5*
- **Vie des associations** - *page 6 à 7*
- **Evénement** - *pages 8 à 11*
- **Etat Civil** - *page 12*

«Au Coeur de Ruy-Montceau » est une publication éditée par la mairie de Ruy-Montceau
Directeurs des publications : Denis GIRAUD, Karine PLATEAU
Rédaction : Commission Communication, Services municipaux et Associations
Création graphique, mise en page et impression : Imprimerie CARLE - Bourgoin-Jallieu
Crédit photo : Mairie de Ruy-Montceau, freepik.
Tirage : 2400 exemplaires
Imprimé sur papier répondant aux normes de développement durable

Règles des "City"

Du bon usage des aires de jeux et des city-parks pendant l'été

Les principales règles fixées pour l'utilisation de ces équipements mis à votre disposition sont les suivantes :

- L'utilisation des équipements est autorisée de 9h30 à 19h tous les jours de la semaine,
- Dans l'enceinte des city-parks et des aires de jeux, il est formellement interdit de fumer, de consommer de l'alcool, de faire un feu, d'écouter de la musique, de grimper sur les structures installées sauf celles prévues à cet effet,
- Les deux roues (vélos, motos, mobylettes, trottinettes, ...), et tout autre véhicule à moteur, sont formellement interdits dans l'enceinte des espaces précités y compris en stationnement,
- Chaque utilisateur doit impérativement maintenir et laisser les lieux propres après son passage,
- Les animaux sont formellement interdits dans l'enceinte des city-parcs et aires de jeux, même tenus en laisse.

En raison de la proximité du city de Montceau avec des habitations, (peu de disponibilité de foncier sur la commune pour installer l'équipement sur un autre lieu à ce jour), les utilisateurs de cet équipement veilleront à respecter scrupuleusement les règles édictées ci-dessus afin de respecter la tranquillité des riverains.

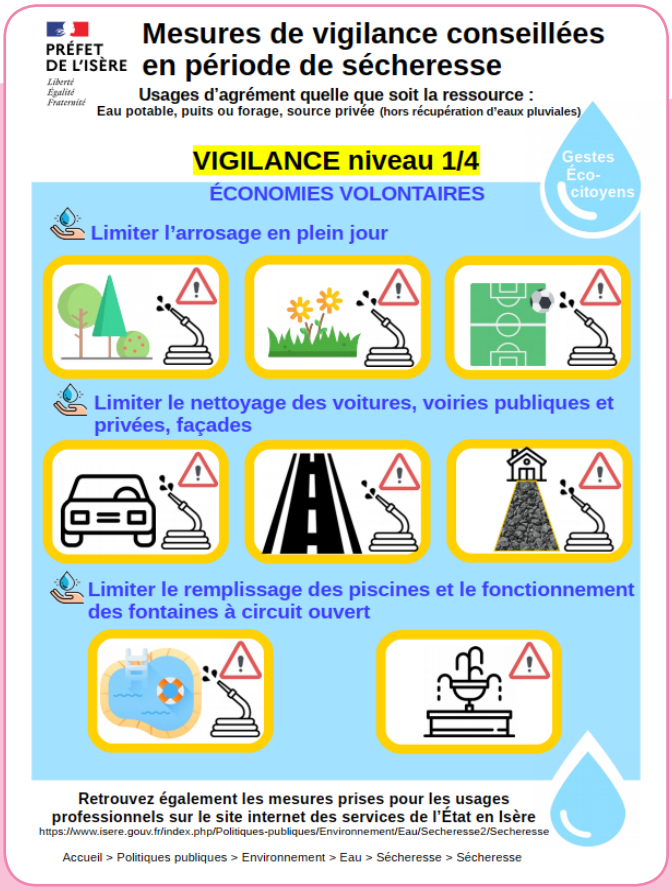

Du nouveau sur la commune

Notre nouveau D.G.S

Depuis le 2 mai 2022, la commune a accueilli Monsieur Philippe JONDEAU pour occuper le poste de Directeur des Services, poste laissé vacant par Mme Magali PONS qui a décidé de changer d'horizon. Après un parcours entre le Loir-et-Cher en 1992, et la région Saint Jeannaise en 2002, puis en Bièvre Isère en 2016, Philippe JONDEAU a choisi de mettre ses compétences au service de la commune de Ruy-Montceau où de nombreux dossiers l'attendent déjà, notamment celui sur l'engagement des élus sur la loi SRU et une meilleure optimisation d'une collectivité avec ses caractères urbains et ruraux. Monsieur JONDEAU est un adepte du vélo électrique au quotidien et il trouvera de belles balades à faire dans notre commune.

Environnement : Nos nouveaux systèmes d'arrosages

La Commune ayant besoin de renouveler le matériel d'arrosage pour les massifs et jardinières, plusieurs alternatives ont été étudiées. L'objectif était de concevoir un système à la fois efficace en terme d'autonomie et de débit, et modulable pour s'adapter à nos différents véhicules. Le choix s'est porté sur de simples cuves sur palettes, de diverses contenances, auxquelles est associée une pompe alimentée par énergie solaire.

Trois cuves de 300 litres, 600 litres et 1000 litres ont été achetées pour correspondre aux différents types de véhicules (GATOR, Camion VL, Camion PL). Le système de pompage a été acheté en kit à l'entreprise Solaris basée dans l'Ain, puis assemblé par l'équipe technique dans un caisson sur palette pour faciliter son déplacement.

Ce kit se compose d'un panneau solaire qui recharge en continu une batterie assurant plusieurs heures d'autonomie, et d'une pompe électrique dont le débit permet un travail rapide et efficace.

Ce premier kit équipe depuis quelques semaines le GATOR, que chacun a pu voir évoluer sur la Commune. Un second kit sera prochainement mis en service sur les camions, Cela permettra d'arroser la totalité de la Commune le matin, aux heures les plus favorables, en respectant les horaires imposés par l'arrêté préfectoral relatif à la sécheresse.

La parole aux élus

«Atout coeur pour Ruy-Montceau»

Les collectivités territoriales évoluent aujourd'hui dans un contexte économique de plus en plus contraint, alourdi qui plus est par certains ajustements opérés par l'Etat. Ceux-ci conduisent par exemple notre commune, en raison de son potentiel fiscal, à être depuis cette année contributeur au Fonds de Péréquation Intercommunal et Communal (FPIC) alors que jusqu'à présent, nous étions bénéficiaires.

Pour autant, le budget primitif 2022 de la commune, voté en avril dernier, garantit à notre collectivité les marges nécessaires à la réalisation des investissements utiles au bon fonctionnement de l'action publique, à l'entretien des équipements communaux et aux financements de projets attendus tels la mise en œuvre d'une première phase d'installation de vidéoprotection.

En attendant, l'ensemble des élus de la Municipalité vous souhaite un très bel été !

«Citoyens unis pour Ruy-Montceau»

Le groupe d'opposition vous informe à travers ce bulletin que nous nous sommes opposé au BUDGET prévisionnel 2022. Des chiffres nous inquiètent, notamment sur la capacité qu'aura la commune à dégager des marges sur la section de fonctionnement pour financer les projets d'investissements que M. LE MAIRE et son équipe ont promis durant la campagne électorale, notamment avec le retour sur la table du projet de maison de santé. Néanmoins, à ce stade pas d'inquiétudes particulières puisque les investissements nouveaux sont rares, seul 36% de réalisation en 2021 par rapport aux promesses du BUDGET 2021. Enfin, en cette période de recul de l'épidémie, nous souhaitons à tous les RUYMONTOIS de bonnes vacances, surtout à nos enfants, nos ainés, et au personnel communal qui s'investit au quotidien pour notre bien-être.

Muguet des anciens

Un brin de bonheur

C'était une première !

Le samedi 30 avril dernier, le CCAS a organisé un moment convivial pour nos aînés.

Une cinquantaine de personnes ont répondu présent et se sont retrouvées autour d'un buffet campagnard préparé par le Marché Ruymontois. Le Conseil des Jeunes était présent pour remettre les brins de muguet préparés par La Fontaine Fleurie. Ce moment a été très apprécié de tous : il a permis à chacun de pouvoir échanger après cette longue période de crise sanitaire.

L'expérience a été approuvée et sera renouvelée !

Les classards

QUE LA FETE COMMENCE !

Par ici les conscrits des classes en 0, 1 et 2 !

Les conditions sanitaires de ces dernières années n'ayant pas permis aux classards de se retrouver autour d'un banquet des classes, les classes en 0,1 et 2 ont décidé de se retrouver cette année !

Un banquet des classes est prévu le dimanche 13 novembre.

Aussi, si vous faites partie de ces classes, nous vous invitons à vous rapprocher de vos présidents respectifs.

Si vous ne connaissez pas le ou la présidente de votre classe, veuillez contacter les personnes suivantes qui vous redirigeront vers le(s) personnes concernées :

*** Pour les classes en 0 :** *Yolande CIVIDINO 06 22 82 75 22*

*** Pour les classes en 1 :** *Anne-Sophie MILLAT (ANDRIEUX) 06 13 40 54 19*

*** Pour les classes en 2 :** *Julie GAGET 06 71 41 62 59*

Nous vous attendons nombreux(ses) pour ces retrouvailles festives et conviviales !

Collecte au profit des réfugiés

Une collecte a lieu chaque 1er mercredi du mois au local de l'ancienne Poste de 17 h à 19 h.

Les dons sont remis à La Croix-Rouge, aux Restos du Cœur et autres associations caritatives qui se chargent de la redistribution.

Le Sport à Ruy-Monteau

Le foot

Programmer la montée, c'est bien, la réaliser, c'est encore mieux !

En début de saison, le club de foot USRM avait pour objectif la montée en 1ère division de district. En finissant deuxième de sa poule, le club concrétisait son rêve le 15 mai. Les joueurs ont fait une saison fantastique en ne perdant qu'à 5 reprises, mais également en se qualifiant pour le 5ème tour de la coupe de France.

C'est avec beaucoup d'envie et de fierté que le club, présidé par Olivier Marie-Claire, va préparer la prochaine saison. La municipalité les accompagnera en finançant la mise en sécurité du terrain d'honneur et de ses abords, un éclairage LED plus adapté et moins énergivore.

Les jeunes ne sont pas en reste, puisque, dans le cadre du partenariat avec le FCBJ, ils ont participé à la KDC Cup les 18 et 19 juin avec bien entendu Bourgoin-Jallieu, mais aussi l'Olympique Lyonnais. (victoire 1-0 contre Unifoot)

Par ailleurs, l'USRM fête ses 40 ans le 2 juillet. Au programme: un match de gala, des animations, un repas et une soirée dansante sont prévus.

Le club vous attend avec impatience !

Foulées ruymontoises de l'AS Randonneurs

En ce lundi de Pâques 18 avril, et après une année d'absence, c'était le retour des Foulées Ruymontoises avec un trail de 20 km, une course de 10 km, des marches et des courses pour enfants. Avec le soleil, les coureurs et les randonneurs venus nombreux se sont élancés pour découvrir les parcours dessinés par Maurice Andrieux et toute son équipe.

Bonne humeur et convivialité étaient au rendez-vous avec, comme toujours, une organisation sans faille.

Prochain rendez-vous : La Berruyenne en septembre prochain.

Gala de boxe à Ruy-Montceau show devant !

Pour la 3ème année consécutive, le Club Sportif Ruy Boxe Française (CSRBF) organisait le 21 mai un gala double mixte de boxe Française et de Kenpô au hall des sports, l'occasion pour un public venu nombreux de découvrir un sport méconnu mais très exigeant.

Les combats se sont succédés toute la soirée avec quelques touches spectaculaires, et même des KO... Les combattants venaient de l'Isère, de la Drôme, ou encore du Tarn pour certains !

C'est l'occasion pour nous de féliciter le Président Frédéric Gonin, toute son équipe de combattants et de bénévoles qui ont permis de vivre une soirée très riche sportivement et humainement.

La classique des Alpes

La Classique des Alpes Juniors fait partie de la Coupe de France Juniors de cyclisme avec un classement par points cumulés sur 5 épreuves. Ce samedi 4 juin, il s'agissait de la 3ème épreuve. C'est à 12 heures et sous un soleil ardent que le Maire a donné le départ. 165 coureurs se sont élancés de notre commune pour rallier La Bridoire, soit 128 km de course avec pas moins de 5 difficultés au programme dont le redoutable Mont du Chat, ses 1150 m et ses pentes irrégulières. Le public a répondu présent, comme à chaque fois que Ruy-Montceau s'est vu l'honneur d'être le village départ. Au final, c'est le Néerlandais Tim Van Der Meulen qui s'impose avec 2mn30 d'avance sur les Français Léo Bisiaux et Paul Magnier. Rendez-vous en 2023 pour la prochaine édition.

Championnat de Saut d'obstacles chez Jouault

Le 29 mai dernier, 117 cavalières et cavaliers se sont donnés rendez-vous pour un concours d'obstacles au centre équestre Gilles Jouault.

Mention spéciale à Loona, cavalière du club vainqueur en P1, mais également en P2.

C'est l'occasion de remettre l'accent sur le travail formidable réalisé par Gilles et son équipe pour former les jeunes de tout âge et pour accueillir les chevaux dans un environnement exceptionnel.

Le prochain concours se déroulera le dimanche 18 septembre au centre équestre de Ruy-Montceau.

Retour en images

Nos évènements !!

Carnaval de l'école Kimmerling organisé par les enseignants 15.04.22

Composteur pédagogique installé à l'école du Centre avec la participation du SMND 06.05.22

La grande lessive à l'école Kimmerling

Commémoration du 8 mai avec le Conseil des Jeunes

Arceaux vélo : C'est le printemps, bientôt l'été ! L'occasion de ressortir vos vélos. Vous pourrez profiter des nouveaux arceaux prévus pour le stationnement des vélos qui ont été installés près des principaux bâtiments communaux, en complément de ceux déjà existants : près des écoles, du hall des sports, sur le parking de covoiturage de Lavaizin, place du 8 mai à Ruy, à la médiathèque CAPI.

Fête des Voisins de la résidence intergénérationnelle de la Plaine 21.05.22

Fête des voisins, impasse des sapins et rue des écureuils le 10 Juin 2022

Concert Gospel à la Salle de la Salière par le groupe ELIKYA ACADEMY 14.05.22

Retour en images

Fête du Four du CAM le 06.06.22

Rando de Kiki, départ Four de Montceau, Association Les Godas 11 et 12.06.22

Inauguration Biennale du Cirque et spectacle « La peur au ventre » 31.05.22

Matinée découverte de la nature pour le Conseil des Jeunes, Association Lo Parvi. Nous remercions particulièrement Valentin pour la créativité de ses «aspirateurs à insectes », la richesse des échanges et l'animation de ce moment. 11.06.22

Fête de la Musique 18.06.22 : Oratori Hip Hop, Ados des Minois Ruymontois, Groupes Zicos Covers et Rock'Antic

Etat Civil

Mariages

- Angélique BARBIER et Yannick SAUGEY, le 14 mai 2022
- Noémie BARBIER et Audren PIOU, le 11 juin 2022
- Lydie COUTAUDIER et Renaud MARTEAU, le 18 juin 2022

FETE DU 14 JUILLET

Feu d'artifice à 22h
Buvette et barbecue à partir de 18h
Repas sous chapiteau à partir de 19h30

Pique-nique géant au champ de foire
LE 18 SEPTEMBRE À PARTIR DE MIDI

Un concours de tarte sera organisé sur inscription, informations à venir

Calendrier des manifestations

Juillet 2022

Vendredi 1er	Amicale Personnel Communal - Repas de fin d'année Scolaire	Salle de Lavitel
Dimanche 03	FNACA - Méchoui	Salle de Lavitel
Week-end 02 et 03	USRM - Dîner dansant pour les 40 ans du club et Tournoi	Hall des Sports
Jeudi 14	Municipalité - Fête de l'été	Champ de foire - Salle de Lavitel
Dimanche 24	A.D.A.C - Exposition de Véhicules Anciens	Champ de foire
Weekend 30 et 31	ACCA - Ball Trap	Chapelle de Montceau

Août 2022

Week-end 13 et 14	Association à but humanitaire - Pucier	Salle de Lavitel - Champ de foire
Samedi 20	Pétanque - Concours	Grange - Salle de Lavitel
Dimanche 21	Pétanque - Journée des Sociétaires	Grange - Salle de Lavitel
Dimanche 28	A.D.A.C - Exposition de Véhicules Anciens	Champ de foire

Septembre 2022

Samedi 03	Pétanque - Championnats Seniors	Grange
Dimanche 04	A.S Randonneurs - La Berruyenne	Salle de Lavitel
Mercredi 07	Minois - Assemblée Générale	Buvette Hall des Sports
Vendredi 09	Municipalité - Forum des associations et remise des trophées	Hall des Sports
Samedi 10	Amicale des Sapeurs Pompiers - Challenge J. Rabatel	Champ de foire
Jeudi 15	Club des Joyeux Retraités - Repas des 80/90 ans	Salle de la Salière
Samedi 17	Sou des Ecoles de Montceau - Après midi et Soirée à Thème	Salle H. Annequin
Jeudi 22	Ozidé - Assemblée Générale	Salle de Lavitel
Vendredi 23	Sou des Ecoles de Ruy - Assemblée Générale	Grange
Samedi 24	Conseil des jeunes - Nettoyons la Nature Grand ramassage des déchets	RV devant le périscolaire
Samedi 24	CSRBF - Interclubs et Stage de rentrée	Hall des Sports et Salle verte
Dimanche 25	A.D.A.C - Exposition de Véhicules Anciens	Champ de foire

Toutes les manifestations annoncées ne se feront qui si les dernières consignes sanitaires le permettent.